

Bruksplan for Tørfossmoen

hundekjørerområde

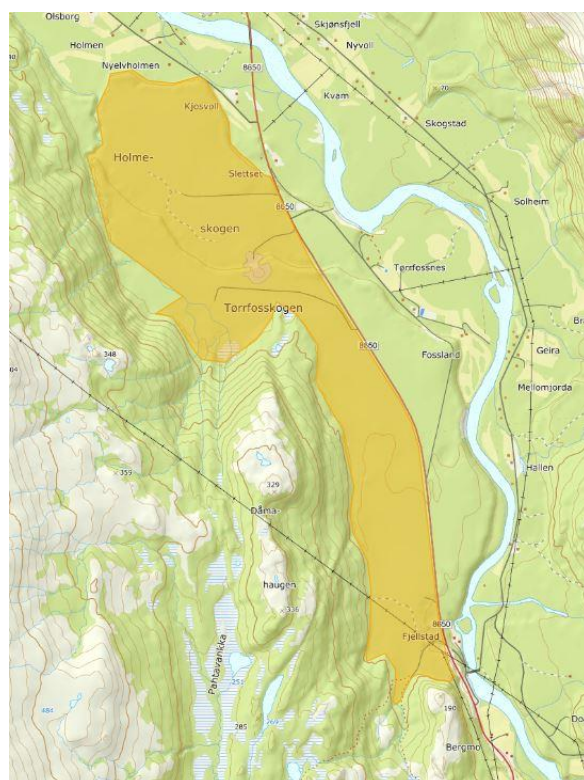

Vedtatt i kommunestyret sak xx/23 den xx.xx.23

Innledning

Tørfossmoen hundekjørerområde er anlagt i forbindelse med forskrift om stenging av hundekjøring i Kjelleren, sak xx/23 vedtatt xx.juni 2023. Det erstatter områdene Kjelleren og Liland/Bergskog.

Det skal inngås en langsiktig leieavtale på alminnelige vilkår mellom grunneiere, Statskog SF og Rolf Bakkeslett og Nordreisa løype og turlag, slik at det bli mulig å søke spillemidler.

Området vil i avtalen tillates tilrettelagt etter plan og kartgrunnlag og bruksregler som er utarbeidet i samråd med Nordreisa kommune, grunneiere og Nordreisa løype og turlag.

Følgende bruksregler gjelder for området:

1. Områdets avgrensning er fastsatt i medfølgende kart.
2. Området bestyres av Nordreisa løype og turlag som ansvarlig avtalepart og skal være åpent for alle
3. Brukere skal ved ankomst til området finne informasjon om området herunder bruksregler.
4. Området tillates tilrettelagt for hundekjøring/trening
5. Området kan benyttes hele året om ikke annet særskilt bestemmes.
6. Området er tilpasset for kjøring med 6-8 hundespann samtidig. Det skal ikke være mer enn 8 hundespann samtidig i området. I spesielle helger kan det tillates høyere antall kjørere i forbindelse med treningsamlinger. Dato for treningsamlinger meldes inn til kommunen, grunneiere og reinbeitedistriktet minst 1 måned før samlingen avholdes.
7. Nordreisa løype og turlag gis rett til og har ansvar for nødvendig rydding, merking og skilting av løyper, samt vedlikehold av disse. Dette skal skje på en slik måte at det ikke medfører skade på skog og omfatter normalt:
 - a. Merkene kan bestå av maling på trær, eller på stolpe som er satt ned i bakken.
 - b. Rydding av vegetasjon i traseen og mindre tiltak i grunnen (fjerning av stein og stubber, enkle tiltak for å lede vannsig), samt utlegging av bru/klopp eller kavlelegging.
 - c. Skilt og informasjonstavler kan settes opp der det er behov for slike. Plassering av tavler skal godkjennes av grunneier og mulig fellesbruk vurderes.
 - d. Tilrettelegger påtar seg ansvaret for et visst oppsyn med, og opprydding ved, mer besøkte rasteplasser, særlig med hensyn til trefellinger, kvistbryting, bålbrekking, forsøpling o.l. som kan skade grunneiers interesser eller naturgrunnlaget. Eventuelt grovt skadeverk skal meddeles grunneier umiddelbart for videre oppfølging.
8. I elgjakta (25. september til 23. desember) kan det kjøres hundespann. Kjøringen skal ikke være til hinder for at det også kan jaktes i området.
9. I perioden 25. juli til 20. august kan området brukes til trening av fuglehunder, jf egen avtale. Kjøringen skal ikke være til hinder for at det også kan trenes hund i området.
10. Området kan midlertidig stenges hvis hensynet til reindriften tilsier dette.
11. Parkering av biler og hengere skal skje på opparbeidet parkeringsplass, se kart.

Oversiktskart Tørfossmoen hundekjøreområde

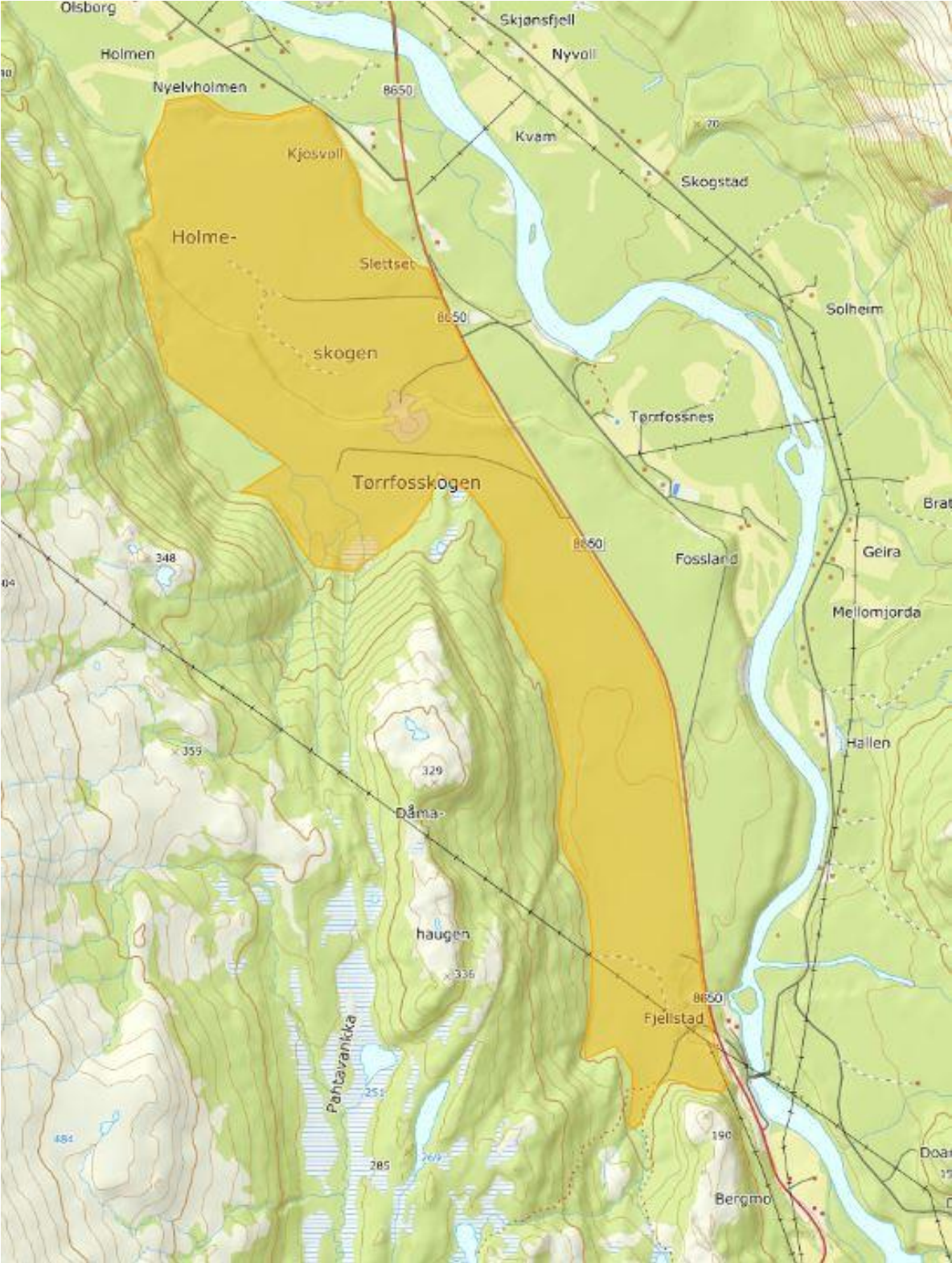

Kart som viser planlagte traseer

