



Statens vegvesen

FORSLAG TIL DETALJREGULERING

Tegningshefte

## E6 Kvænangsfjellet

Parsell: Delstrekning 2: Tverrelva - Sandneselva  
Kvæningen og Nordreisa kommune

### TEKNISKE DATA

Fra profil:

Dimensjoneringsklasse: H3

Fartsgrense: 90 km/t

Trafikkgrunnlag (ÅDT): 800



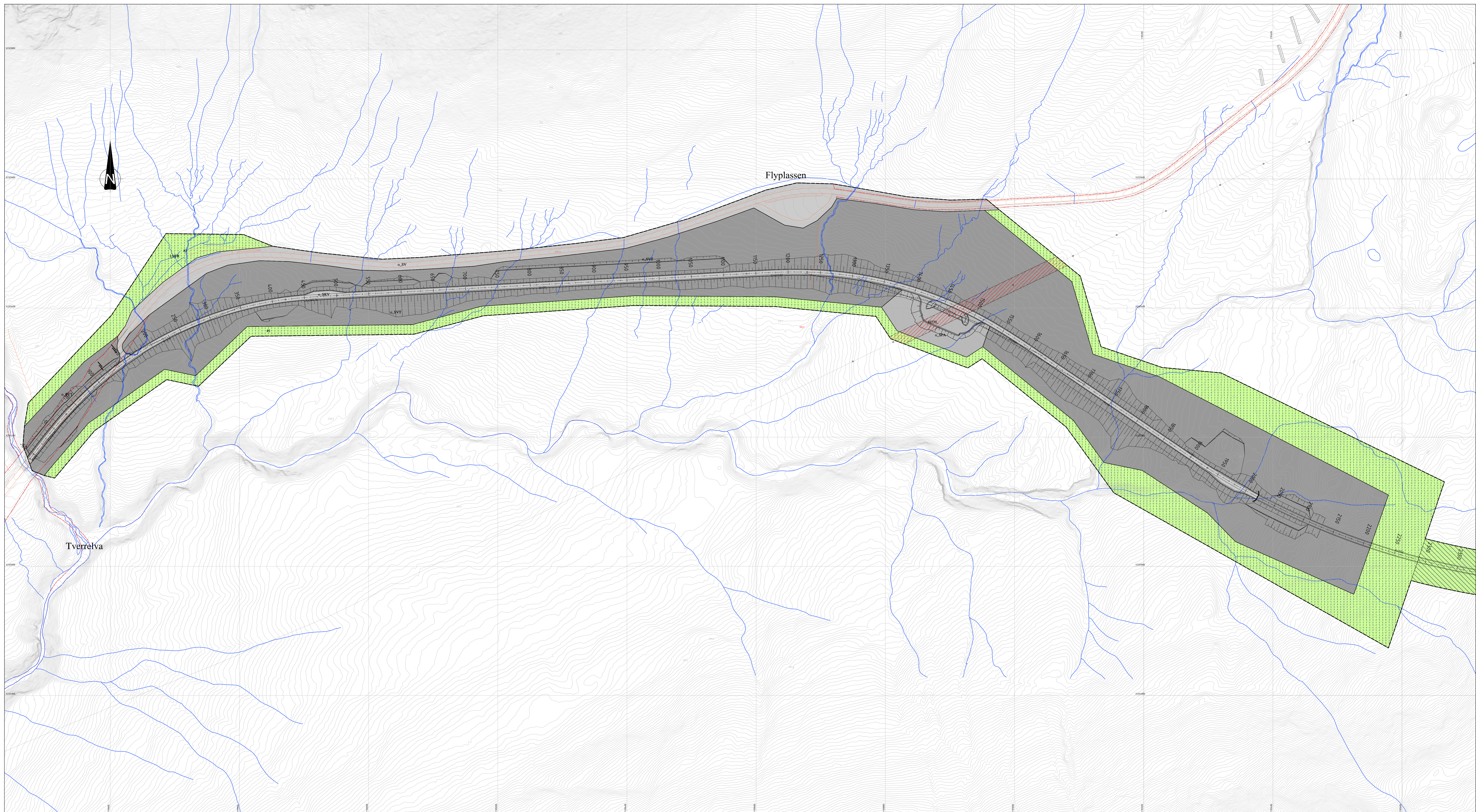

# TEGNFORKLARING

## PBL §12-5 AREALFORMÅL

### 2. Samferdselsanlegg og teknisk infrastruktur

- Veg (SV)
- Kjøreveg (SKV)
- Annen veggrunn - Tekniske anlegg (SVT)
- Annen veggrunn - Grøntareal (SVG)
- Parkering (SPA)
- Rasteplass (SR)

### 5. Landbruks-, natur og friluftsområder samt reindrift

- LNFR (LNFR)
- Vern av kulturminner og kulturmiljø (LKM)

### 6. Bruk og vern av sjø og vassdrag

- Bruk og vern av vassdrag med tilhørende strandsone (V)

## PBL §12-6 HENSYNSSONER

- Sikringszone:  
Andre sikringssoner (H190)
- Faresone:  
Høyspenningsanlegg (H370)
- Hensynssone:  
Hensyn reindrift (H520)  
Bevaring naturmiljø (H560)  
Bevaring kulturmiljø (H570)

## PBL §12-7 BESTEMMELSESONRÅDER

- Anlegg- og riggområde (#)
- Bestemmelsesområde (#)

## JURIDISKE LINJER OG SYMBOLER

- Planens begrensning
- Formålsgrense
- Eiendomsgrnse
- Frisiktlinje
- Senterlinje
- Stengning av avkjørsel
- Avkjørsel
- Vegstengning
- Bru
- Tunnelåpning
- Innløsning bygning

### ANDRE LINJER

- Skulder
- Vegskråning
- Sneskjerm

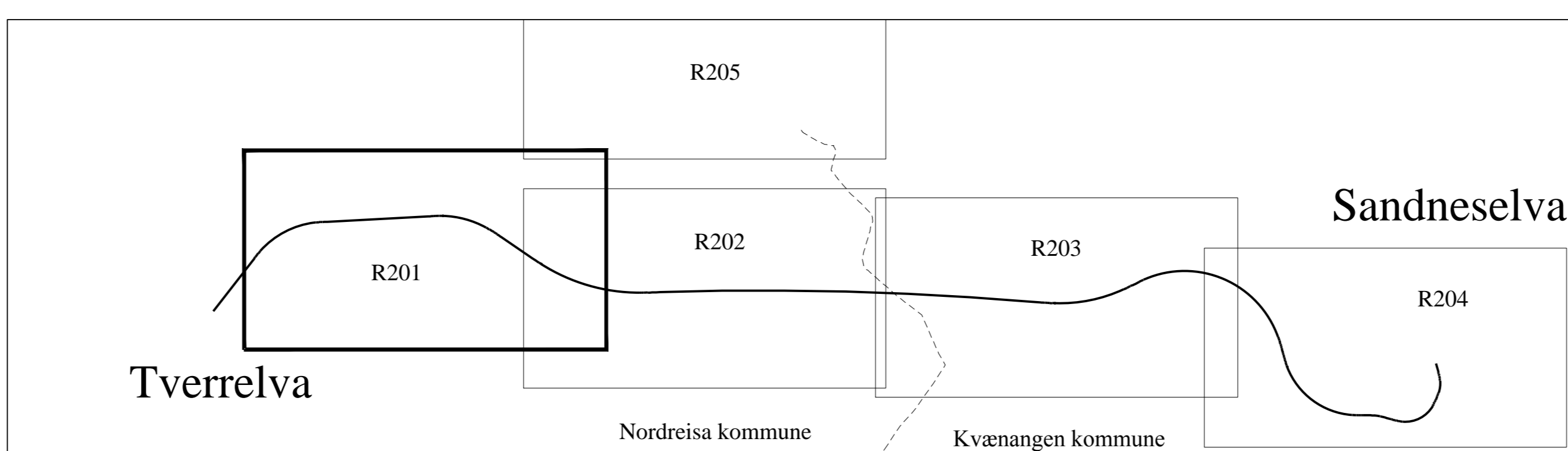

Revisjon	Dato	Saksnr.	Signatur
<b>E6 Kvæangsfjellet</b> Forslag til detaljreguleringsplan Del 2: Tverrelva - Sandneselva			PlanID: 1943201602 og 19422016_001 Kartgrunnlag: FKB-B og LAS Kartreferanse: NTM-soner 21 Høydegrunnlag: NN 1954
Saksbehandling i følge plan- og bygningsloven		Dato	Saksnr.
Dato for oppstartsmøte	22.10.2015		
Kunngjøring oppstart av reguleringsplanarbeid	27.01.2016		
Vedtatt om høring og offentlig ettersyn			
Periode for høring og offentlig ettersyn	03.10.-14.11.2016		
Vedtatt kommunestyret			
Nordreisa og Kvæangen kommune		Statens vegvesen	Dato: 03.10.2016 PROF-nummer: 503944R01
		Utarbeidet av: bjorne	Tegningsnummer: R201
		Saksbehandler: ellsch	

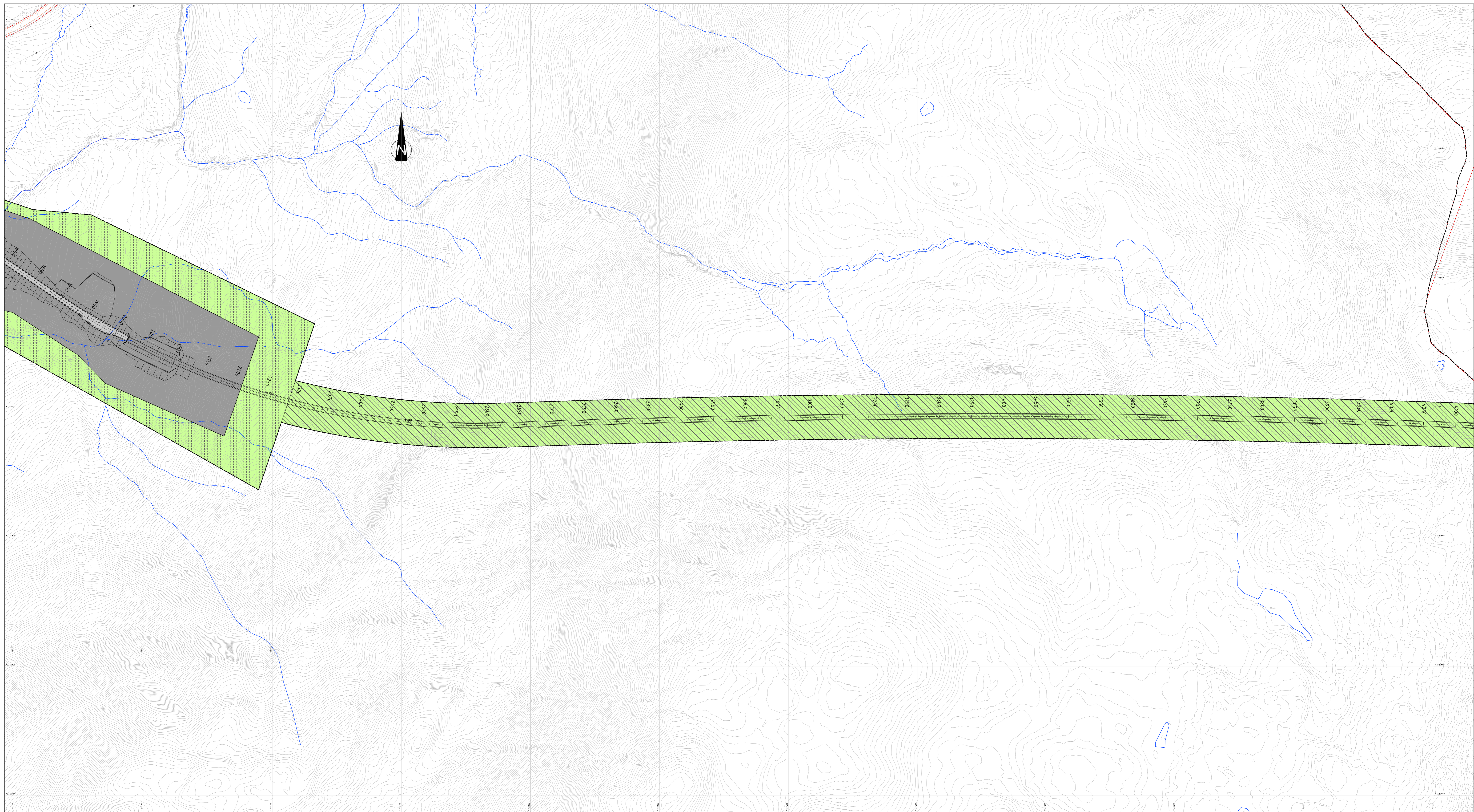

**TEGNFORKLARING**

**PBL §12-5 AREALFORMÅL**

**2. Samferdselsanlegg og teknisk infrastruktur**

- Veg (SV)
- Kjøreveg (SKV)
- Annen veggrunn - Tekniske anlegg (SVT)
- Annen veggrunn - Grøntareal (SVG)
- Parkering (SPA)
- Rasteplass (SR)

**5. Landbruks-, natur og friluftsområder samt reindrift**

- LNFR (LNFR)
- Vern av kulturminner og kulturmiljø (LKM)

**6. Bruk og vern av sjø og vassdrag**

- Bruk og vern av vassdrag med tilhørende strandsone (V)

**PBL §12-6 HENSYNSSONER**

- Sikringszone:  
Andre sikringssoner (H190)
- Faresone:  
Høyspenningsanlegg (H370)
- Hensynssone:  
Hensyn reindrift (H520)  
Bevaring naturmiljø (H560)  
Bevaring kulturmiljø (H570)

**PBL §12-7 BESTEMMELSESONMRÅDER**

- Anlegg- og riggområde (#)
- Bestemmelsesområde (#)

**JURIDISKE LINJER OG SYMBOLER**

- Planens begrensning
- Formålsgrense
- Eiendomsgrense
- Frisiktlinje
- Senterlinje
- Stengning av avkjørsel
- Avkjørsel
- Vegstengning
- Bru
- Tunnelåpning
- Innløsning bygning

**ANDRE LINJER**

- Skulder
- Vegskråning
- Sneskjerm

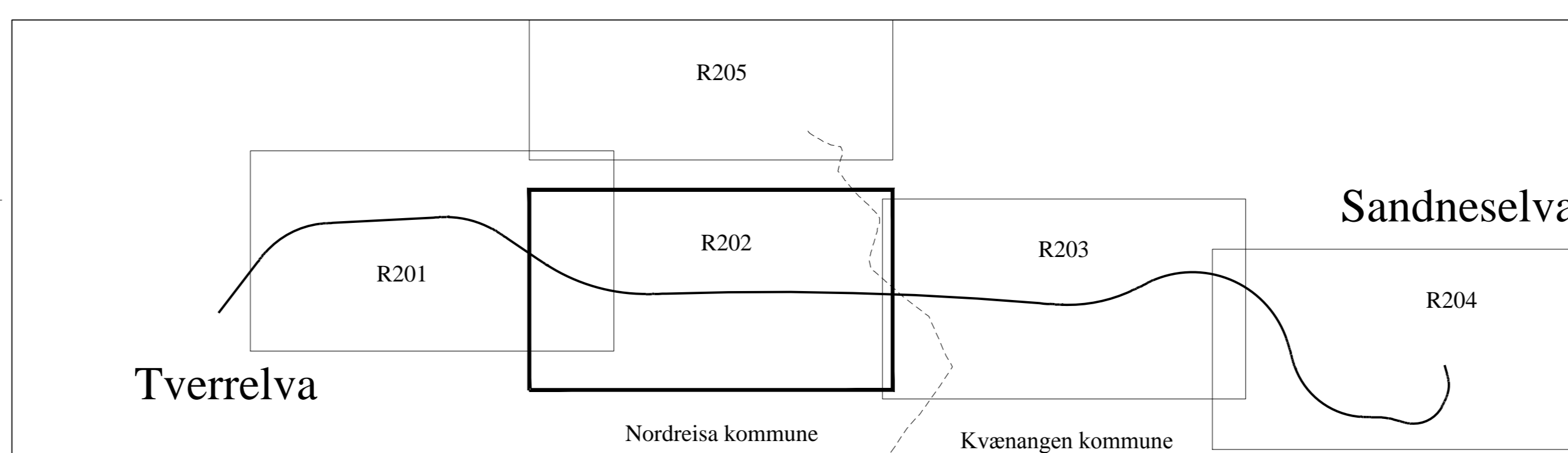

Revisjon	Dato	Saksnr.	Signatur
<b>E6 Kvæangsfjellet</b> Forslag til detaljreguleringsplan Del 2: Tverrelva - Sandneselva			PlanID: 1943201602 og 19422016_001 Kartgrunnlag: FKB-B og LAS Kartreferanse: NTM-soner 21 Høydegrunnlag: NN 1954
Saksbehandling i følge plan- og bygningsloven		Dato	Saksnr.
Dato for oppstartsmøte	22.10.2015		
Kunngjøring oppstart av reguleringsplanarbeid	27.01.2016		
Vedtatt om høring og offentlig ettersyn			
Periode for høring og offentlig ettersyn	03.10.-14.11.2016		
Vedtatt kommunestyret			
 Nordreisa og Kvæangen kommune		 Statens vegvesen	Dato: 03.10.2016 PROF-nummer: 503944R01 Utarbeidet av: bjorne Saksbehandler: ellsch Tegningsnummer: <b>R202</b>

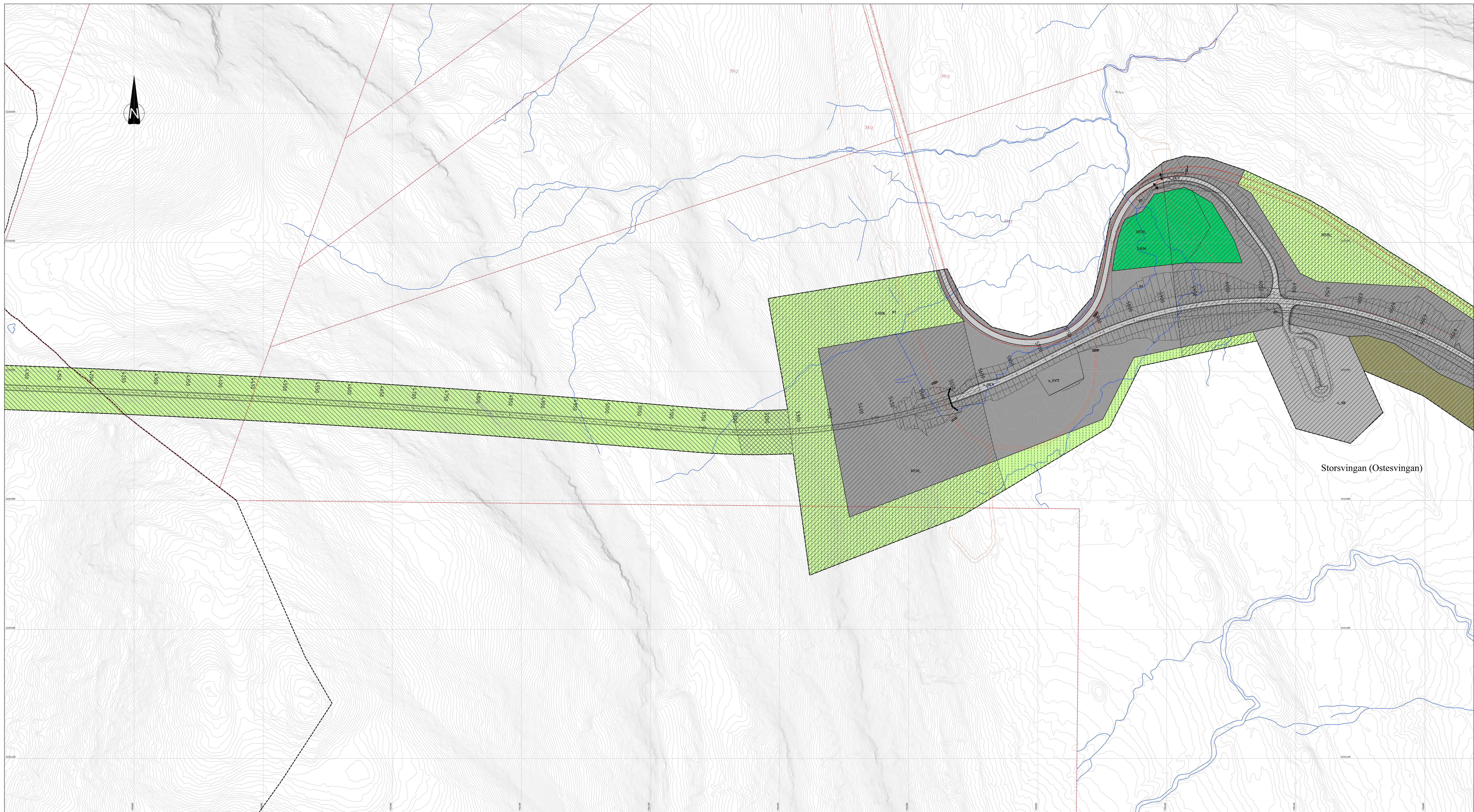

Storsvingen (Ostesvingen)

**TEGNFORKLARING**

**PBL §12-5 AREALFORMÅL**

- 2. Samferdselsanlegg og teknisk infrastruktur**
- Veg (SV)
  - Kjøreveg (SKV)
  - Annen veggrunn - Tekniske anlegg (SVT)
  - Annen veggrunn - Grøntareal (SVG)
  - Parkering (SPA)
  - Rasteplass (SR)

**5. Landbruks-, natur og friluftsområder samt reindrift**

- LNFR (LNFR)
- Vern av kulturminner og kulturmiljø (LKM)

**6. Bruk og vern av sjø og vassdrag**

- Bruk og vern av vassdrag med tilhørende strandsone (V)

**PBL §12-6 HENSYNSSONER**

- Sikringszone: Andre sikringssoner (H190)
- Faresone: Høyspenningsanlegg (H370)
- Hensynssone: Hensyn reindrift (H520) Bevaring naturmiljø (H560) Bevaring kulturmiljø (H570)

**PBL §12-7 BESTEMMELSESONRÅDER**

- Anlegg- og riggområde (#)
- Bestemmelsesområde (#)

**JURIDISKE LINJER OG SYMBOLER**

- Planens begrensning
- Formålsgrense
- Eiendomsgrense
- Frisiktlinje
- Senterlinje
- Stengning av avkjørsel
- Avkjørsel
- Vegstengning
- Bru
- Tunnelåpning
- Innløsning bygning

**ANDRE LINJER**

- Skulder
- Vegskråning
- Sneskjerm

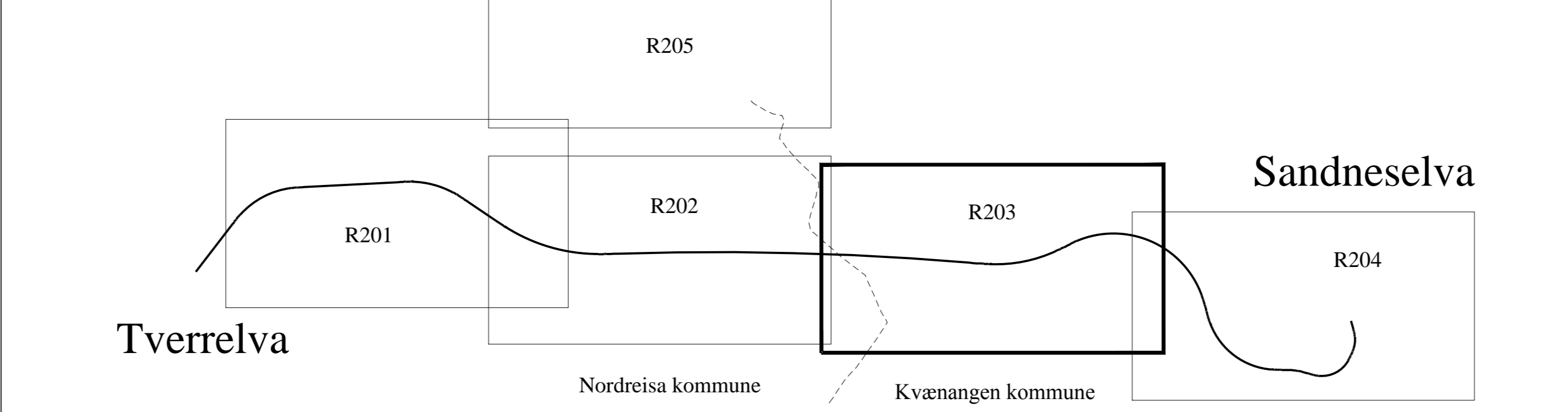

Revisjon	Dato	Saksnr.	Signatur

**E6 Kvæangsfjellet**  
 Forslag til detaljreguleringsplan  
 Del 2: Tverrelva - Sandneselva

Saksbehandling i følge plan- og bygningsloven	Dato	Saksnr.	Signatur
Dato for oppstartsmøte	22.10.2015		
Kunngjøring oppstart av reguleringsplanarbeid	27.01.2016		
Vedtatt om høring og offentlig ettersyn			
Periode for høring og offentlig ettersyn	03.10.-14.11.2016		
Vedtatt kommunestyret			

PlanID: 1943201602 og 19422016\_001  
 Kartgrunnlag: FKB-B og LAS  
 Kartreferanse: NTM-soner 21  
 Høydegrunnlag: NN 1954

 Nordreisa og Kvæangen kommune	 Statens vegvesen	Dato: 03.10.2016	Utarbeidet av: bjorne	Tegningsnummer: R203
		PROF-nummer: 503944R01		

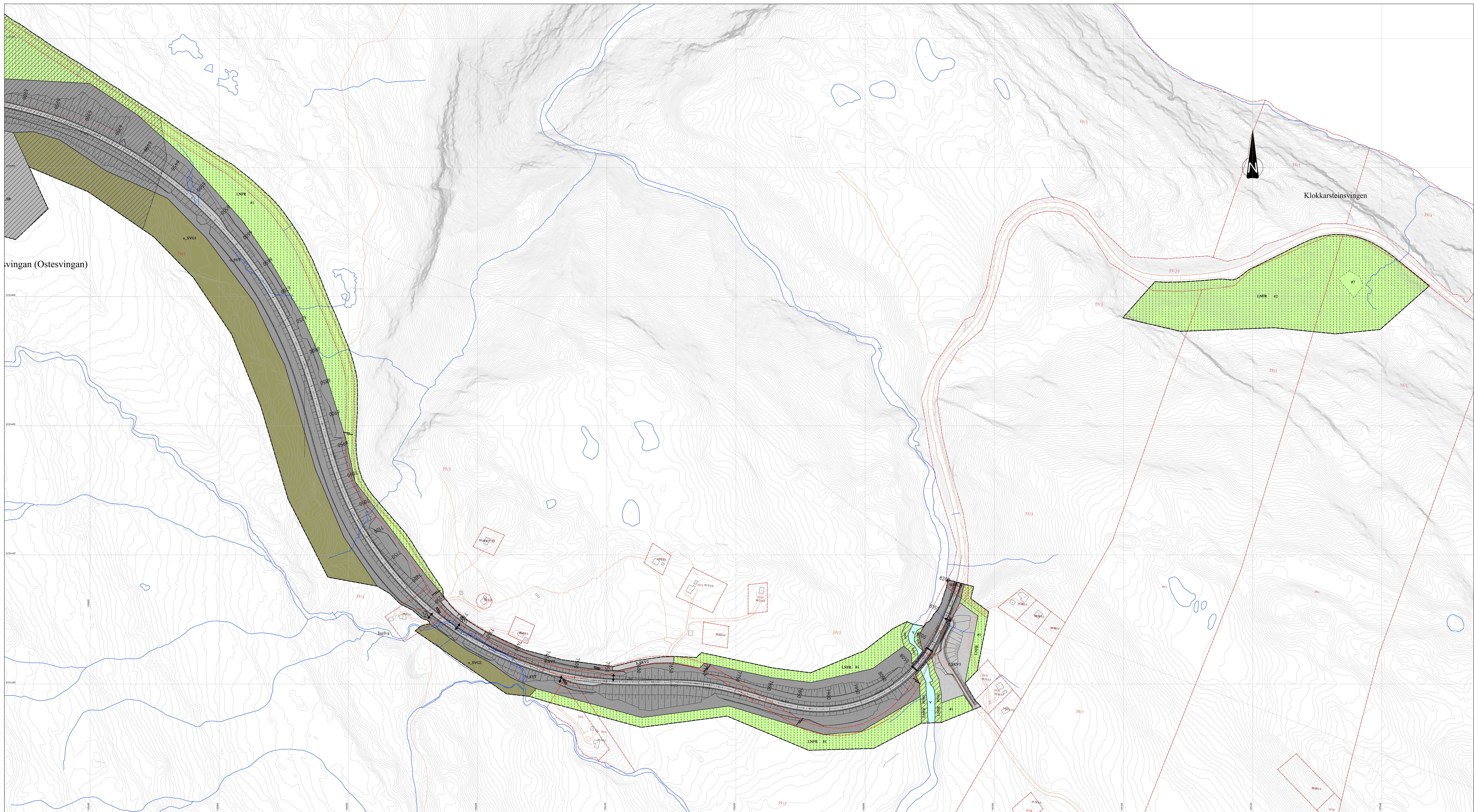

**TEGNFORKLARING**

**PBL §12-5 AREALFORMÅL**

**2. Samferdselsanlegg og teknisk infrastruktur**

- Veg (SV)
- Kjøreveg (SKV)
- Annen veggrunn - Tekniske anlegg (SVT)
- Annen veggrunn - Grøntareal (SVG)
- Parkering (SPA)
- Rasteplass (SR)

**5. Landbruks-, natur og friluftsområder samt reindrift**

- LNFR (LNFR)
- Vern av kulturminner og kulturmiljø (LKM)

**6. Bruk og vern av sjø og vassdrag**

- Bruk og vern av vassdrag med tilhørende strandsone (V)

**PBL §12-6 HENSYNSSONER**

- Sikringszone: Andre sikringssoner (H190)
- Faresone: Høyspenningsanlegg (H370)
- Hensynssone: Hensyn reindrift (H520) Bevaring naturmiljø (H560) Bevaring kulturmiljø (H570)

**PBL §12-7 BESTEMMELSESONRÅDER**

- Anlegg- og riggområde (#)
- Bestemmelsesområde (#)

**JURIDISKE LINJER OG SYMBOLER**

- Planens begrensning
- Formålsgrense
- Eiendomsgrense
- Frisiktlinje
- Senterlinje
- Stengning av avkjørsel
- Avkjørsel
- Vegstengning
- Bru
- Tunnelåpning
- Innløsning bygning

**ANDRE LINJER**

- Skulder
- Vegskråning
- Sneskjerm

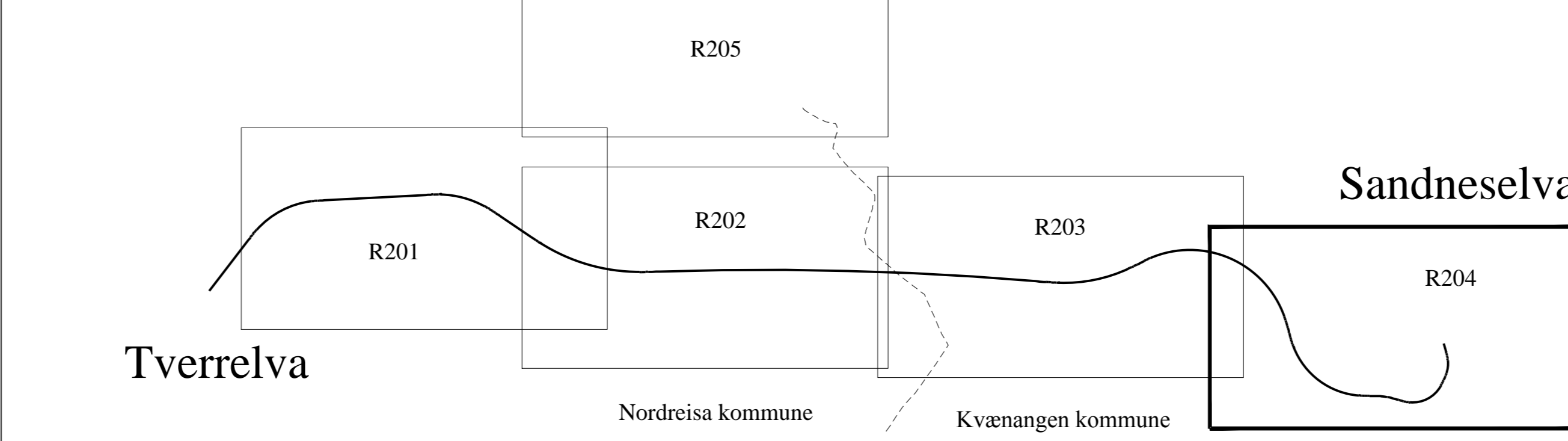

Revisjon	Dato	Saksnr.	Signatur

**E6 Kvæangsfjellet**

**Forslag til detaljreguleringsplan Del 2: Tverrelva - Sandneselva**

PlanID:	1943201602 og 19422016_001
Kartgrunnlag:	FKB-B og LAS
Kartreferanse:	NTM-soner 21
Høydegrunnlag:	NN 1954

Saksbehandling i følge plan- og bygningsloven	Dato	Saksnr.	Signatur
Dato for oppstartsmøte	22.10.2015		
Kunngjøring oppstart av reguleringsplanarbeid	27.01.2016		
Vedtatt om høring og offentlig ettersyn			
Periode for høring og offentlig ettersyn	03.10.-14.11.2016		
Vedtatt kommunestyret			

Nordreisa og Kvæangen kommune		Dato: 03.10.2016	Utarbeidet av: bjørne	Tegningsnummer: R204
		PROF-nummer: 503944R01		

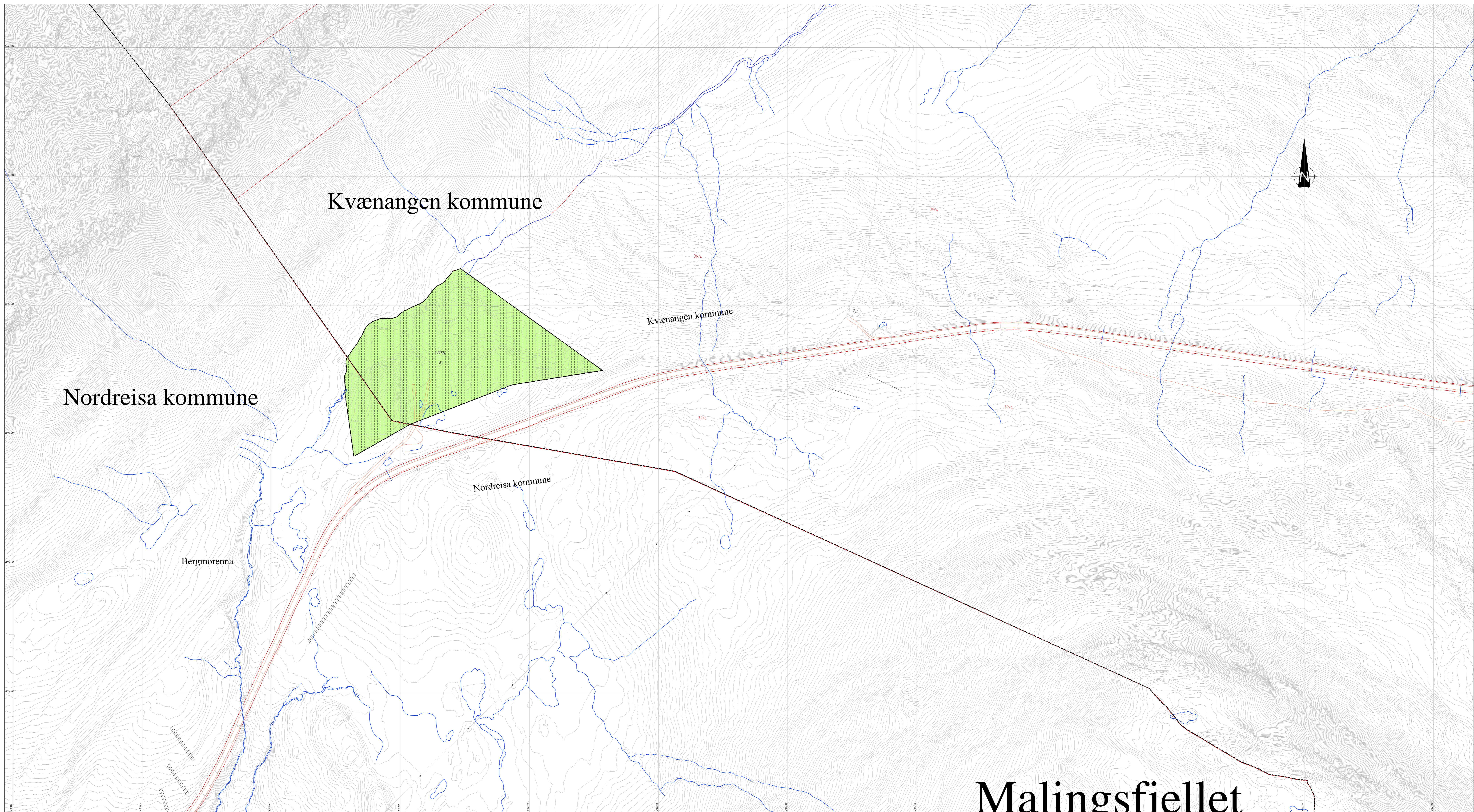

# Malingsfiellet

## TEGNFORKLARING

### PBL §12-5 AREALFORMÅL

#### 2. Samferdselsanlegg og teknisk infrastruktur

- Veg (SV)
- Kjøreveg (SKV)
- Annen veggrunn - Tekniske anlegg (SVT)
- Annen veggrunn - Grøntareal (SVG)
- Parkering (SPA)
- Rasteplass (SR)

#### 5. Landbruks-, natur og friluftsområder samt reindrift

- LNFR (LNFR)
- Vern av kulturminner og kulturmiljø (LKM)

#### 6. Bruk og vern av sjø og vassdrag

- Bruk og vern av vassdrag med tilhørende strandsone (V)

### PBL §12-6 HENSYNSSONER

- Sikringszone:  
Andre sikringssoner (H190)
- Faresone:  
Høyspenningsanlegg (H370)
- Hensynssone:  
Hensyn reindrift (H520)  
Bevaring naturmiljø (H560)  
Bevaring kulturmiljø (H570)

### PBL §12-7 BESTEMMELSEOMRÅDER

- Anlegg- og riggområde (#)
- Bestemmelsesområde (#)

### JURIDISKE LINJER OG SYMBOLER

- Planens begrensning
- Formålsgrense
- Eiendomsgrense
- Frisiktlinje
- Senterlinje
- Stengning av avkjørsel
- Avkjørsel
- Vegstengning
- Bru
- Tunnelåpning
- Innløsning bygning

### ANDRE LINJER

- Skulder
- Vegskråning
- Sneskjerm

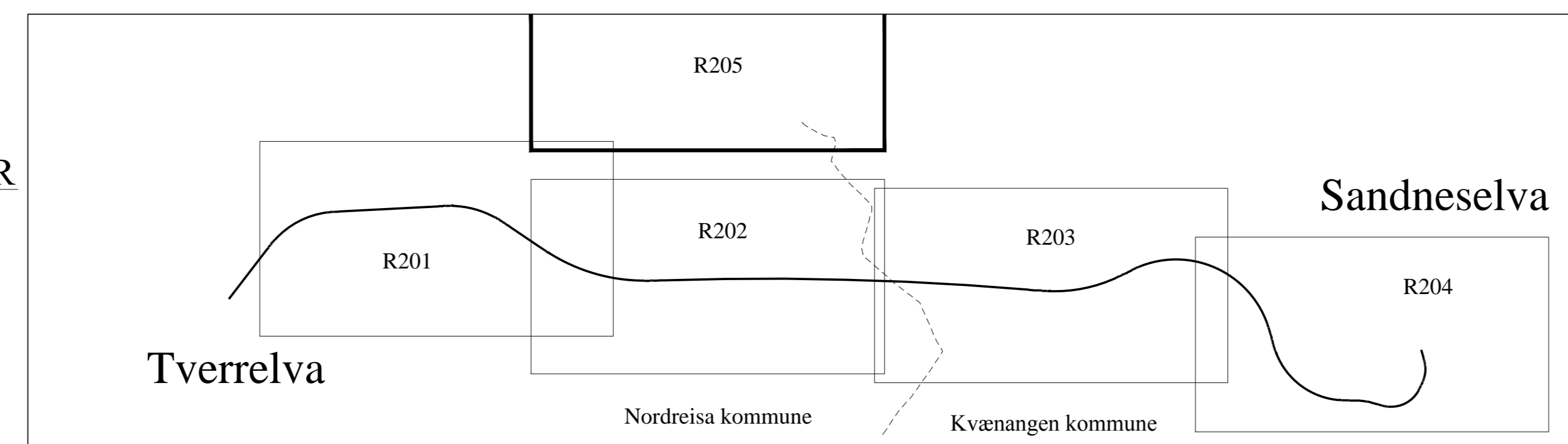

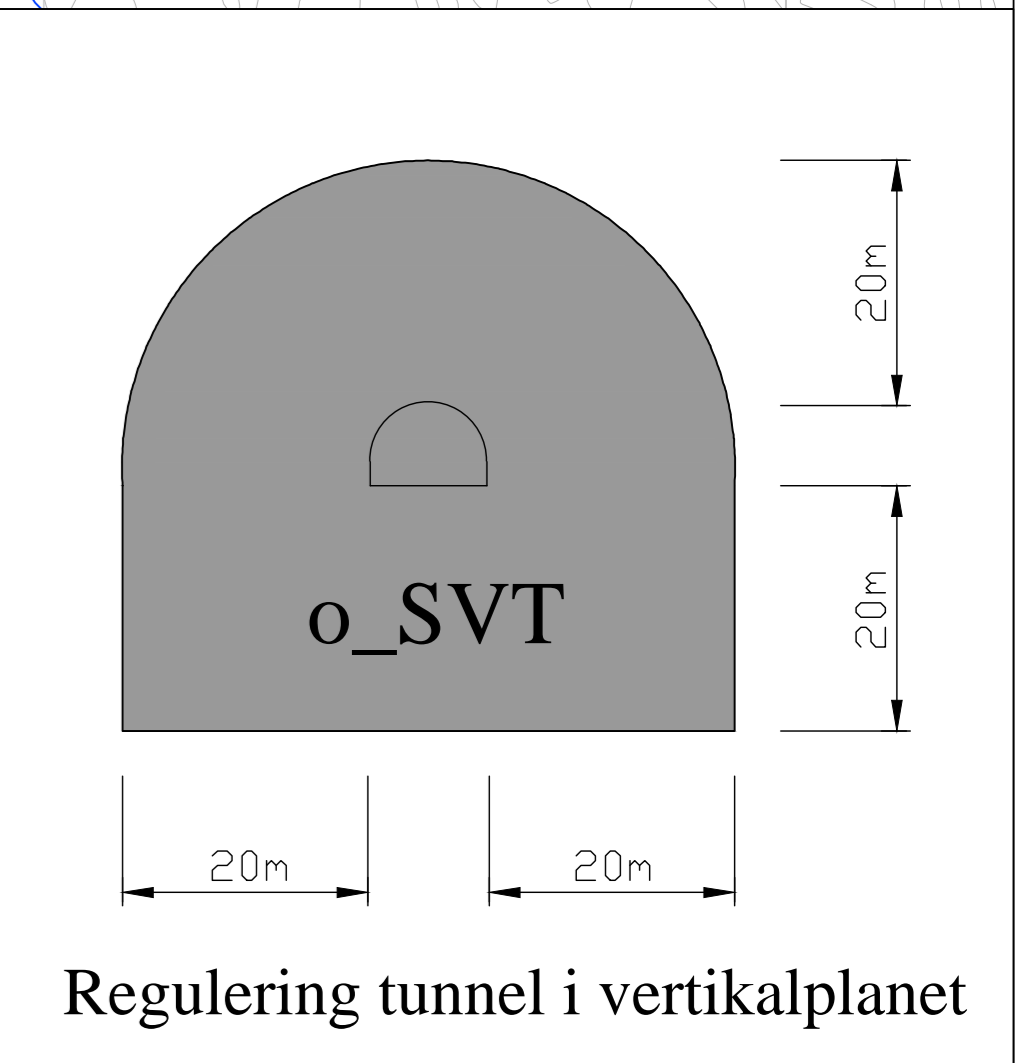
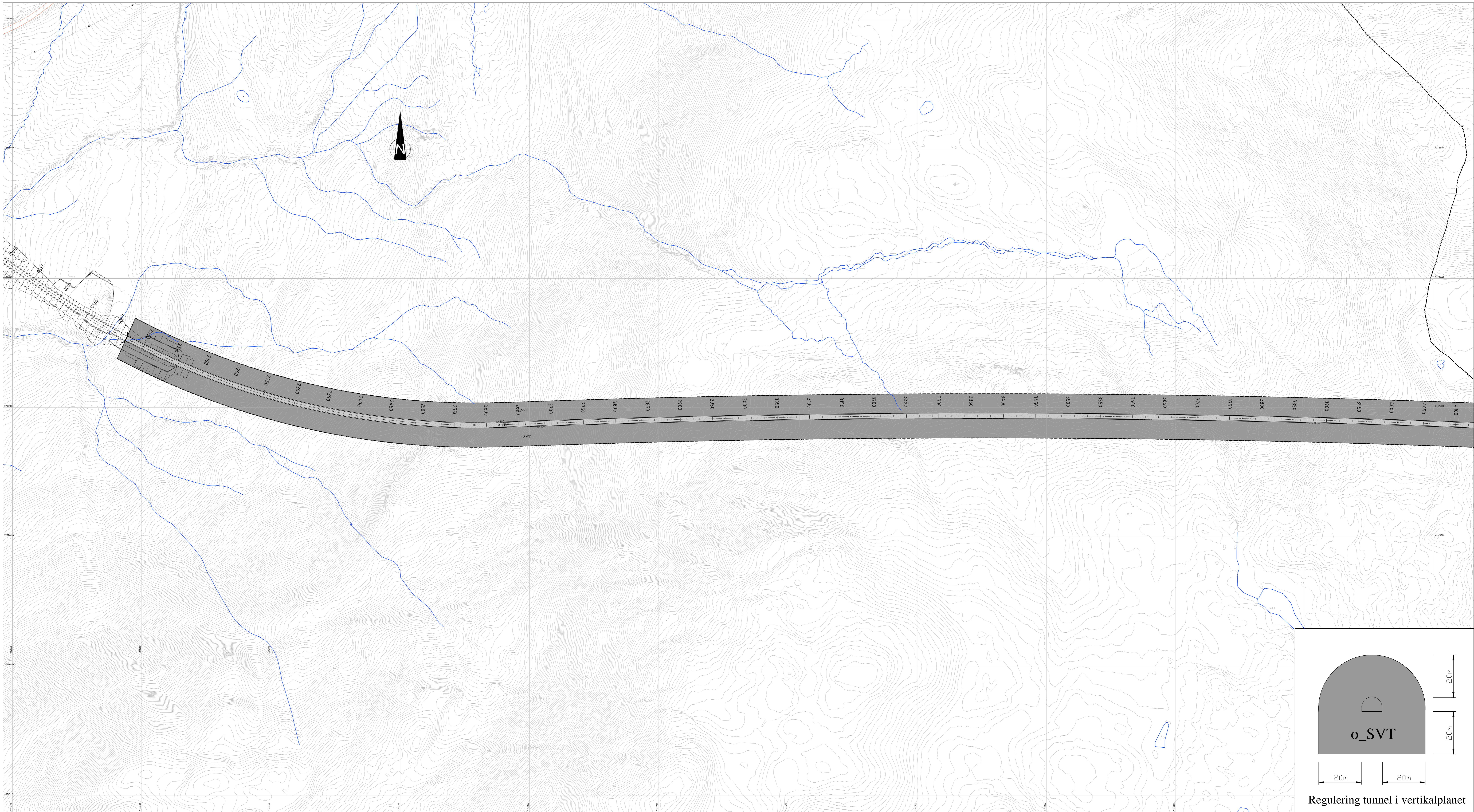

Revisjon	Dato	Saksnr.	Signatur	
<b>E6 Kvæangsfjellet</b> Forslag til detaljreguleringsplan Del 2: Tverrelva - Sandneselva			PlanID: 1943201602 og 19422016_001 Kartgrunnlag: FKB-B og LAS Kartreferanse: NTM-son 21 Høydegrunnlag: NN 1954	
Saksbehandling i følge plan- og bygningsloven		Dato	Saksnr.	Signatur
Dato for oppstartsmøte		22.10.2015		
Kunngjøring oppstart av reguleringsplanarbeid		27.01.2016		
Vedtatt om høring og offentlig ettersyn				
Periode for høring og offentlig ettersyn		03.10.-14.11.2016		
Vedtatt kommunestyret				
 Nordreisa og Kvæningen kommune	 Statens vegvesen	Dato: 03.10.2016 PROF-nummer: 503944R01	Utarbeidet av: bjorne Saksbehandler: ellsch	Tegningsnummer: <b>R205</b>



**TEGNFORKLARING**

**PBL §12-5 AREALFORMÅL**

**2. Samferdselsanlegg og teknisk infrastruktur**

-  Kjøreveg (SKV)
-  Annen veggrunn - Tekniske anlegg (SVT)

**JURIDISKE LINJER OG SYMBOLER**

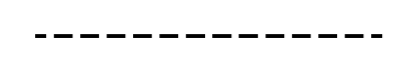
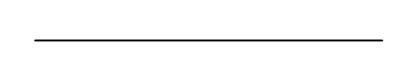
-  Planens begrensning
-  Formålsgrense

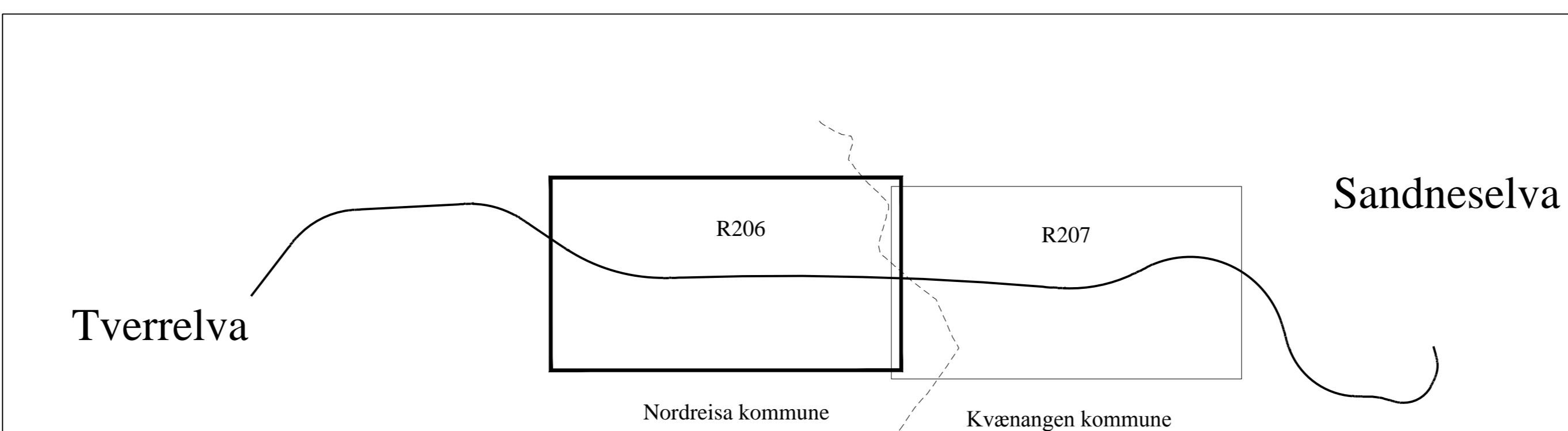

Revisjon	Dato	Saksnr.	Signatur	
<b>E6 Kvænangsfjellet</b> Forslag til detaljreguleringsplan Delstrekning 2: Tverrelva - Sandneselva			PlanID: 1943201602 og 19422016_001 Kartgrunnlag: FKB-B og LAS Kartreferanse: NTM-soner 21 Høydegrunnlag: NN 1954	
Saksbehandling i følge plan- og bygningsloven		Dato	Saksnr.	Signatur
Dato for oppstartsmøte		22.10.2015		
Kunngjøring oppstart av reguleringsplanarbeid		27.01.2016		
Vedtak om høring og offentlig ettersyn				
Periode for høring og offentlig ettersyn		03.10.-14.11.2016		
Vedtak kommunestyret				
 Nordreisa og Kvænangen kommune		 Statens vegvesen	Dato: 03.10.2016 PROF-nummer: 503944R01	Utarbeidet av: bjorne Saksbehandler: ellsch Tegningsnummer: <b>R206</b>

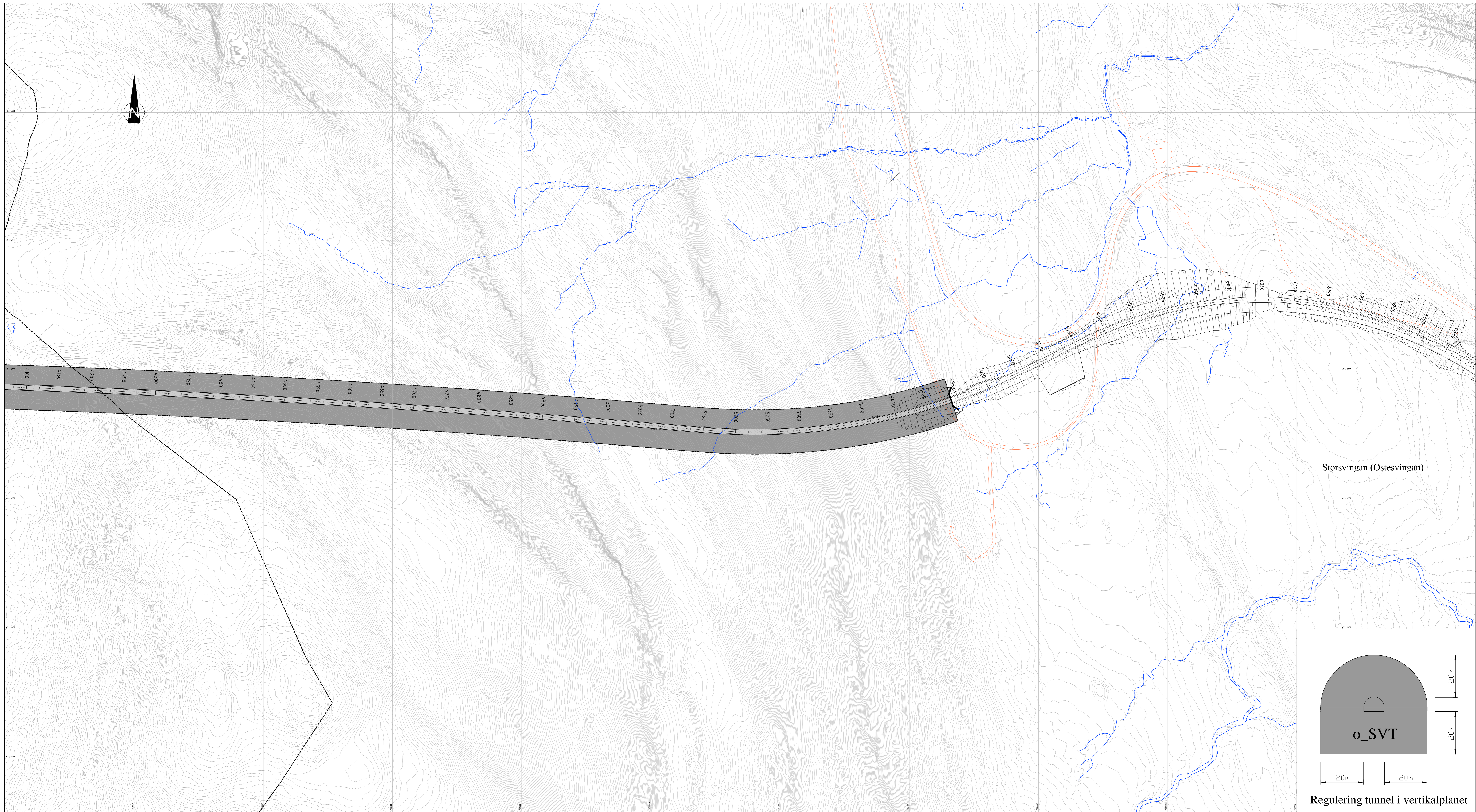

Storsvingen (Ostesvingen)

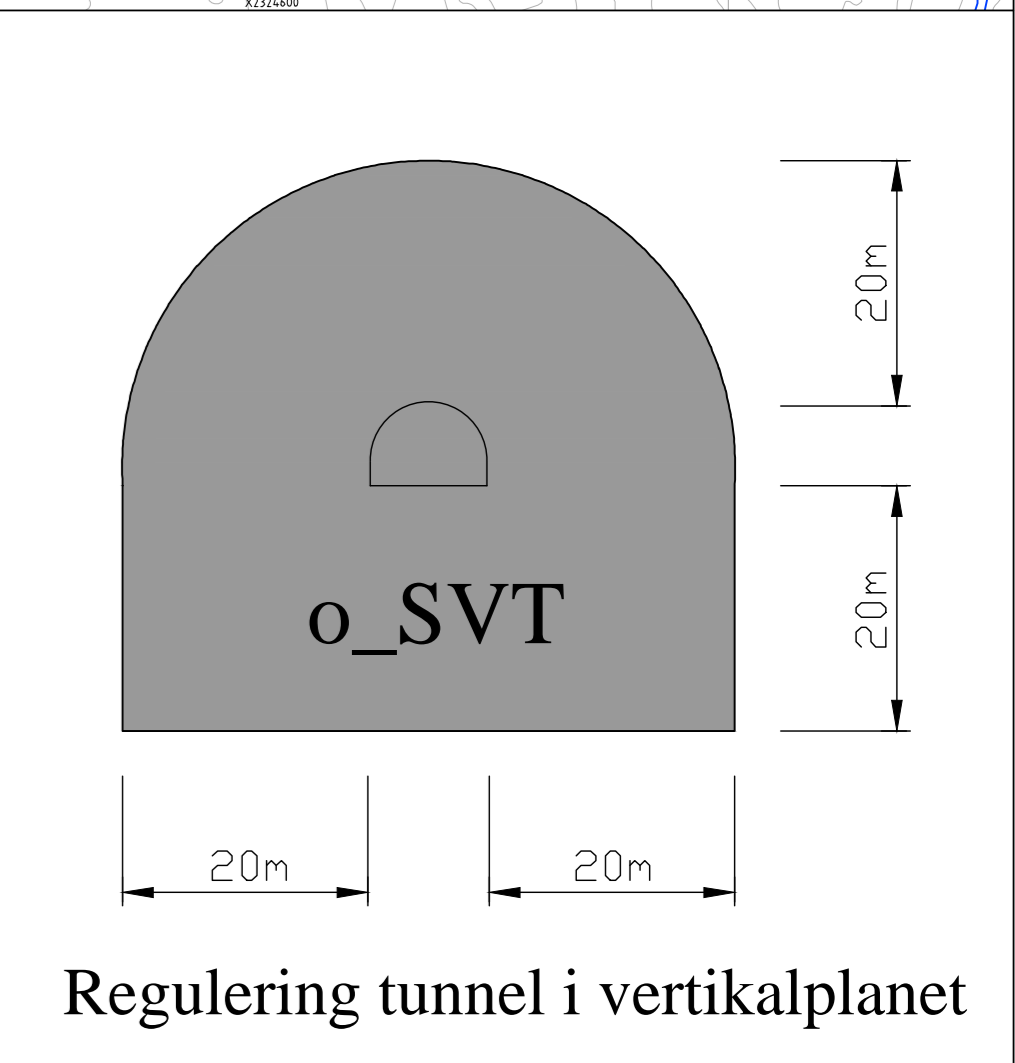

**TEGNFORKLARING**

- PBL §12-5 AREALFORMÅL**
2. Samferdselsanlegg og teknisk infrastruktur
- Kjøreveg (SKV)
  - Annen veggrunn - Tekniske anlegg (SVT)
- JURIDISKE LINJER OG SYMBOLER**
- Planens begrensning
  - Formålsgrense

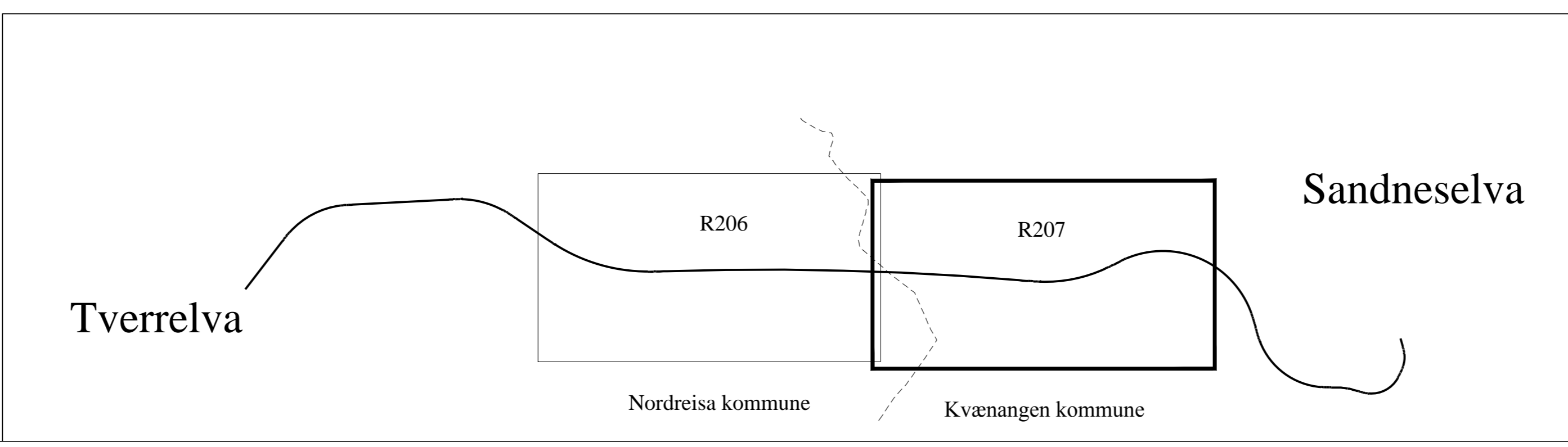

Revisjon	Dato	Saksnr.	Signatur	
<b>E6 Kvænangsfjellet</b> Forslag til detaljreguleringsplan Delstrekning 2: Tverrelva - Sandneselva			PlanID: 1943201602 og 19422016_001 Kartgrunnlag: FKB-B og LAS Kartreferanse: NTM-soner 21 Høydegrunnlag: NN 1954	
Saksbehandling i følge plan- og bygningsloven		Dato	Saksnr.	Signatur
Dato for oppstartsmøte		22.10.2015		
Kunngjøring oppstart av reguleringsplanarbeid		27.01.2016		
Vedtatt om høring og offentlig ettersyn				
Periode for høring og offentlig ettersyn		03.10.-14.11.2016		
Vedtatt kommunestyret				
Nordreisa og Kvænangen kommune	Statens vegvesen	Dato: 03.10.2016 PROF-nummer: 503944R01	Utarbeidet av: bjorne Saksbehandler: ellsch	Tegningsnummer: <b>R207</b>





Statens vegvesen  
Region nord  
Ressursavdelingen  
Postboks 1403 8002 BODØ  
Tlf: (+47 915) 02030  
firmapost-nord@vegvesen.no

[vegvesen.no](http://vegvesen.no)

**Trygt fram sammen**